

# 黒崎パン&スイーツガイド

スイーツ  
編



**1 アンジェリーナ**  
創業1987年以来、素材の美味しさを生かしながら一つ一つ真心込めて手作りしております。御贈答に、焼菓子など多数ご用意しております。  
黒崎5-2-12  
リヴィエール黒崎101号  
☎ 641-0601 営 10:00-20:00  
休 月



**2 ガトーショコラEdロード**  
絶品ガトーショコラ専門店。チョコレートにこだわっています。大小色々あります。焼ドーナツやクッキーもあり、ギフトにも対応しております。  
藤田3-5-1 ☎ 616-9932  
営 [火~土]10:00-19:00 休 月  
[日]10:00-18:00



**3 宇佐餅**  
米屋の作るお餅は安くて旨い!特に人気の商品は、①おはぎ ②巻き寿司 ③あんこ餅 ④おこわ ⑤白餅 とてもおいしいですよ。  
黒崎2-6-1 休 日・祝  
営 9:00-18:00



**焼生ショコラ専門店 Gateau-Lien (ガトリーアン)**  
焼いているのにまるで生チョコの様な濃厚な口どけのガトリーショコラ。小麦粉を使わない事でよりカカオ本来の味わいとなめらかさを実現。是非御賞味下さい。  
熊手1-2-38  
(小倉店:小倉北区魚町3-1-11)  
☎ 980-2243 (小倉店:541-2555)  
営 10:30-20:00 休 日



**5 洋菓子のカワグチ**  
1964年創業の洋菓子店です。50cmのアップルパイは、売切必至の人気商品です。  
熊手1-1-29 ☎ 642-2828  
営 [月~土]10:00-19:00 休 日  
[祝]10:00-18:00



**6 グランディール・キキ**  
タルトやドーナツを中心に季節のフルーツをふんだんに使用した生菓子・焼菓子を常時20種類~30種類ご用意しております。  
筒井町13-7 ☎ 632-1822  
営 10:00-21:00 休 月



**7 ごぞ様屋**  
自家製餡のほどよい甘さ ほわほわ蒸したて甘酒まんじゅう もちもち団子にやわらかあん餅 ほっと一息みんなの笑顔 各種餅赤飯注文承ります  
相生町4-5 ☎ 621-0400  
営 8:30-18:30 休 日



**8 米菓子屋KOMARU**  
ミシュラン一つ星料理人が監修。熊本県産のジャージー牛乳を使った無添加・濃厚ソフトクリームとアイスクリームが味わえる店。持ち帰り、通販も有り。  
八千代町13-5 ☎ 644-2032  
営 12:00-20:00 休 無し



**9 サウスルーム**  
女性パティシエならではの目線で、ひとつひとつ丁寧に仕上げたスイーツが人気。併設のカフェでは季節のフルーツを使ったパフェなども楽しめます。  
相生町14-3 ☎ 482-7707  
営 10:00-18:00 休 日  
(イトインは11:00-17:00 O.S.)



**10 DÉBORAH (デボラ)**  
フランス・ポルドー地方の伝統的な焼菓子、カヌレの専門店です。定番と季節限定カヌレの全8種入りBOX SET (¥1,180) ご予約・単品購入可  
引野1-20-17 ☎ 287-8456  
営 11:00-18:00/売切  
休 月 第1・3火曜



**11 ケーキ店 プティアミ**  
卵・小麦粉・乳製品アレルギーに対応したケーキや、キャラクターケーキ等、「みんな笑顔になりますように」をモットーにお作りしております☆  
萩原3-4-23-103  
☎ 616-7888 営 9:00-20:00  
休 火 第3水曜



**12 餅屋よもぎや**  
創業から70余年になりますが、製法は当時から何ら変わらず餅つきをしています。よもぎ餅をつくるのに、まず先によもぎを野山に摘みに行く餅屋です。  
熊手2-1-26 ☎ 631-0273  
営 8:00-18:00 休 日・祝

# 黒崎パン&スイーツガイド

パン  
編

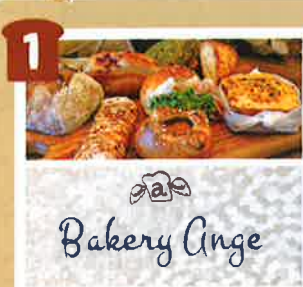

**1 ベーカリー アンジュ**  
八幡西区にある小さなパン屋です。他にはないパンやスコーンなど楽しんで頂ける様、御用意致しております。皆様の御来店をお待ちしております。  
住 紅梅4-1-33 ☎ 641-9646  
営 9:00-20:00 休 日・月



**2 GO! BAGEL WORKS**  
ジオ!ベーグルワークス  
八幡西図書館のお向かいにあるベーグル専門店のお店です。心と身体に優しい材料を使い毎日ハンドメイドしています。ぜひ、ハッピーライフのお供に!!  
住 熊手3-4-14 ☎ 883-7688  
営 [月~金]11:00-19:00/売切  
[土・祝]11:00-18:00/売切  
休 日・祝日の月曜



**3 BAKERY HOUSE nocomoco**  
当主人気の食パンを中心にレーズン食パンやチーズケーキ、国産小麦を使ったフランスパンなど楽しめる商品を多数揃えています。お越しをお待ちしております。  
住 萩原3-4-23 ☎ 621-3601  
営 8:00-19:00 休 日・祝



**4 プラムベーカリー**  
菓子パンは100円から。ブードーパンはよく売れます。食パンもおすすりめです。調理パンもたくさん作っています。よろしくお願ひします。  
住 幸手1-4-5 ☎ 641-8809  
営 5:00-19:00/売切  
休 月



**5 石窯パンのグラティエ**  
天然酵母を使った生地のおいしさを最大限に引き出すためにスペイン製の石窯を使用し、遠赤外線の効果で表面はパリッと、内部はふっくらと焼き上がります。  
A 黒崎店 住 東曲里町2-17 ☎ 644-1230  
営 [火~金]8:00-19:00 [土日祝]7:00-19:00 休 月  
B 黒崎コムシティ店 住 黒崎3-15-3 ☎ 622-1440  
営 7:00-21:00 休 月



**6 Boulangerie Avec le pain**  
(ブーランジェリー アベック ルパン)  
フランス系のパン屋です。クニエアマンをはじめ、素材の味を生かして、一つ一つ丁寧に作っています。気軽にお立ち寄りください。  
住 黒崎2-9-5 第一平木ビル1F  
営 11:00-18:00 休 月・火



**7 シロヤベーカリー**  
テレビでもよく紹介されているサニーパン・オムレット・サーフパンが美味しくて安い惣菜パンとスイーツをたくさん取りそろえています。ぜひ足を運んでみて下さい。  
A 藤田店 住 藤田2-4-1 ☎ 621-5611  
営 9:00-18:00 休 年末年始  
B 黒崎本店 住 黒崎2-6-15 ☎ 631-8080  
営 8:30-18:30 休 無し



**8 ミニオン黒崎駅店**  
北九州で給食のパンと言えばクラウンパンです。ミニオン黒崎駅店も親会社同様、地域に根付いた店づくりを行って参ります。ぜひ足を運んで下さいませ。  
住 黒崎3-15-1 ☎ 482-5166  
営 7:00-22:00 休 無し



**9 モンリーゲル**  
当店は1968年創業。手づくり・無添加にこだわり毎日120種類のパンをつくっています。当店の一番人気は「ハードトースト」また自家製の練乳パンも人気です。  
住 相生町4-5 ☎ 631-0298  
営 7:00-18:30 休 日・祝

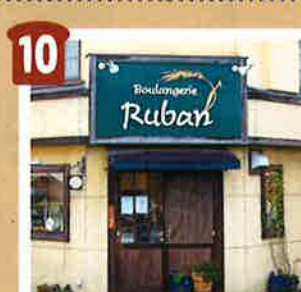

**10 ブーランジェリー リュバン**  
夫婦で営む街の小さなパン屋です。黒崎駅から徒歩15分程の紅梅町に店を構え、2021年春に15周年を迎えます。旬の食材を使用し心を込めてお作りします!  
住 紅梅2-2-18 ☎ 642-3257  
営 7:00-19:00  
休 日・祝 (不定休で平日休みあり)



**11 六丁家**  
九州産小麦粉を使用した住宅街にあるお店です。各曜日で作る種類の違う食パン・週末限定・季節限定パンなど、約50種類焼きあげています。  
住 陣原1-9-1 ☎ 981-3808  
営 8:00-17:30/売切  
休 日・月・祝



店舗一覧

パン

- 1 ベーカリー アンジュ
- 2 GO! BAGEL WORKS  
ジオ!ベーグルワークス
- 3 BAKERY HOUSE  
©nocomoco
- 4 プラムベーカリー
- 5A 石窯パンのグラティエ  
黒崎店
- 5B 石窯パンのグラティエ  
黒崎コムシティ店
- 6 Boulangerie Avec le pain  
(ブーランジェリー アベック ル パン)
- 7A シロヤベーカリー 藤田店
- 7B シロヤベーカリー 黒崎本店
- 8 ミニヨン 黒崎駅店
- 9 モンリーヴル
- 10 ブーランジェリー リュバン
- 11 六丁家

スイーツ

- 1 アンジェリーナ
- 2 ガトーショコラEdロード
- 3 宇佐餅
- 4 焼き生ショコラ専門店  
Gateau-Lien (ガトーリアン)
- 5 洋菓子のカワグチ
- 6 グランディール・キキ
- 7 ござ候屋
- 8 氷菓子屋KOMARU
- 9 サウスルーム
- 10 DÉBORAH (デボラ)
- 11 ケーキ店 プティアミ
- 12 餅屋よもぎや

# 黒崎パン&スイーツガイドMAP

2020



**曲里の松並木**  
江戸時代、幕府や藩は交通政策に力を入れ、全国の街道整備を進めました。約310mの松並木は今も当時の面影をとどめていますが、江戸時代からの松は2本を残すのみです。(市指定史跡)



**興玉神**  
道案内の神として知られる猿田彦を祭神としています。街道の守護神として崇拝されています。



**春日神社**



**一宮神社**



**岡田神社**

「北九州の三大祇園祭り」に数えられ、福岡県の無形民俗文化財に指定されている黒崎祇園山笠は、黒田長政の霊を祭る春日神社、古事記にも記され神武天皇東遷の縁があるとされる岡田神社と一宮神社の3つの古社に奉納されます。



**長崎街道**  
長崎街道は、長崎の出島から小倉の紫川に掛かる「常盤橋」までを結ぶ街道でした。江戸時代の鎖国下において、西洋との唯一の貿易窓口であった長崎から西洋の文化や新しい技術を伝える道として重要な役割を果たし、また、参勤交代の大名や長崎奉行、オランダ商館長などが江戸との往来に利用し、様々な人々にぎわいました。「砂糖」も長崎街道を通過して大阪・京都・江戸と全国に広がり、菓子づくりの技法なども入手しやすかった街道沿線では全国的にも有名なお菓子が生まれました。2020年6月には「砂糖文化を伝えた長崎街道〜シュガーロード」が文化庁より日本遺産に認定されました。